

SITUACIÓN DEFICIENCIAS DETERMINADAS

PREVIO

DURANTE

POSTERIOR

DEPARTAMENTO:	ALTA VERAPAZ	MUNICIPIO:	COBAN
NOMBRE DEL ESTABLECIMIENTO:	ESCUELA OFICIAL RURAL MIXTA	DIRECCIÓN DEL ESTABLECIMIENTO:	CASERIO SAN JOSE SAYHA
CÓDIGO DEL ESTABLECIMIENTO:	16-01-0252-43	FECHA:	viernes, 13 de septiembre de 2024



Foto 1: Desmontaje e instalación de cubierta de lamina por deterioro.



Foto 2: Desmontaje e instalación de cubierta de lamina por perforaciones en laminas.



Foto 3: Aplicación a dos manos de pintura en exterior del establecimiento.

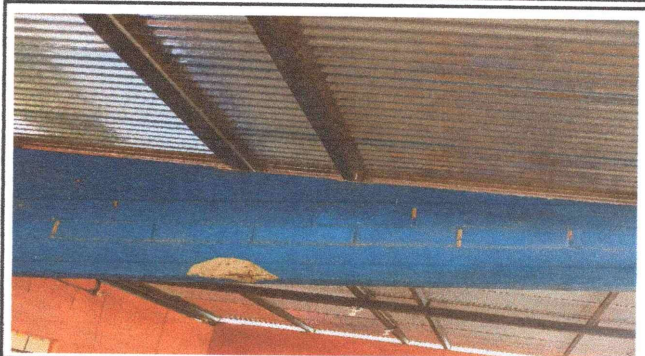

Foto 4: Aplicación a dos manos de pintura en interior del establecimiento.



Foto 5: Sustitución de piso por grietas.



Foto 6: Aplicación y suministro de piso de concreto liso.

Observación: Si es necesario se pueden agregar hojas adicionales y actualizar el número de hojas.

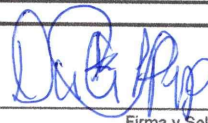

Firma y sello del Presidente de la OPF

Firma y Sello Director Centro Educativo Público

